



ROMÂNIA  
JUDEȚUL GORJ  
COMUNA VĂGIULEȘTI  
STR. BOZNA NR. 1, JUD. GORJ  
Tel: 0253-412505;  
e-mail: primaria\_vagiulesti@yahoo.com

**HOTĂRÂREA nr. 47**  
Din 18.10.2023

privind aprobarea documentației întocmită de către JIANU DUMITRU MIHAI PFA  
necesară înscrierii în Cartea Funciară a imobilelor drumuri de exploatare agricolă în  
comuna Văgiulești, județul Gorj

*Consiliul Local al comunei Văgiulești,*

Având în vedere:

- Proiectul de hotărâre și Referatul de aprobare al domnului primar PÎRJOL CONSTANTIN în calitate de inițiator, înregistrat cu nr.6639/16.10.2023 privind aprobarea documentației întocmită de către JIANU DUMITRU MIHAI PFA necesară înscrierii în cartea funciară a imobilelor drumuri de exploatare agricolă în comuna Văgiulești, județul Gorj;

În conformitate cu

- Prevederile art. 1 alin.(5) și art.41 alin. (5) din Legea nr.7/1996 a cadastrului și publicității imobiliare, cu modificările și completările ulterioare Prevederile Ordinului Nr.700/2014 Agenției Naționale de Cadastru și Publicitate Imobiliară privind aprobarea Regulamentului de avizare, recepție și înscriere în evidențele de cadastru și carte funciară, cu modificările și completările ulterioare
- Prevederile art.876 alin.(3) și art.878 din Legea nr.287/2009 privind Codul Civil, cu modificările și completările ulterioare
- Temeiul art.7 alin.(13) din Legea nr.52/2003 privind transparența decizională, cu modificările și completările ulterioare
- Prevederile art.8 alin. (1) din O.G.Nr.43/1997 privind regimul drumurilor, cu modificările și completările ulterioare
- Avizul Comisiei de specialitate pentru agricultură, activități economico-financiare, amenajarea teritoriului și urbanism

În temeiul art.129 alin. (2) lit.,„c”, alin.(6) lit.,„c”, art. 139 alin. (1) și alin.(3) lit.g) precum și art.196 alin. (1) lit.,„a” din O.U.G nr.57/2019 privind Codul administrativ, cu modificările și completările ulterioare

#### HOTĂRĂȘTE:

Art.1. Se aprobă documentația tehnică întocmită de către JIANU DUMITRU MIHAI PFA necesară înscrierii în Cartea Funciară a imobilelor drumuri de exploatare agricolă în comuna Văgiulești, județul Gorj prin formarea de numere cadastrale conform Legii 7/1996 și deschiderea de noi coli de Carte funciara dupa cum urmeaza:



ROMÂNIA  
JUDEȚUL GORJ  
COMUNA VĂGIULEȘTI  
STR. BOZNA NR. 1, JUD. GORJ  
Tel: 0253-412505;  
e-mail: primaria\_vagiulesti@yahoo.com

Drum de exploatare agricola 9070- teren situat in extravilanul comunei Văgiulești, suprafata de 1796 mp , lungime 453,28 m, categoriede folosinta drum, proprietate publică a comunei Văgiulești, conform anexei 1 care face parte integranta din prezenta Hotarare.

Drum de exploatare agricola 2650/1 -teren situat in intravilanul si extravilanul comunci Văgiulești, suprafata de 10142 mp , lungime 1521,23 m, categoriede folosinta drum, proprietate publică a comunei Văgiulești, conform anexei 1 care face parte integranta din prezenta Hotarare.

Drum de exploatare agricola 4375 -teren situat in intravilanul si extravilanul comunei Văgiulești, suprafata de 4295 mp , lungime 1077,42 m, categoriede folosinta drum, proprietate publică a comunei Văgiulești, conform anexei 1 care face parte integranta din prezenta Hotarare.

Drum de exploatare agricola 9041 -teren situat in extravilanul comunei Văgiulești, suprafata de 3297 mp , lungime 823,28 m, categoriede folosinta drum, proprietate publică a comunci Văgiulești, conform anexei 1 care face parte integranta din prezenta Hotarare.

Drum de exploatare agricola 9068 -teren situat in intravilanul si extravilanul comunei Văgiulești, suprafata de 3596 mp , lungime 905 m, categoriede folosinta drum, proprietate publică a comunei Văgiulești, conform anexei 1 care face parte integranta din prezenta Hotarare.

Drum de exploatare agricola 9069 -teren situat in intravilanul si extravilanul comunei Văgiulești, suprafata de 8544 mp , lungime 2122,74 m, categoriede folosinta drum, proprietate publică a comunei Văgiulești, conform anexei 1 care face parte integranta din prezenta Hotarare.

Drum de exploatare agricola 5952 -teren situat in intravilanul si extravilanul comunci Văgiulești, suprafata de 4239 mp , lungime 1029,13 m, categoric de folosinta drum, proprietate publică a comunei Văgiulești, conform anexei 1 care face parte integranta din prezenta Hotarare

Drum de exploatare agricola 5962/1 -teren situat in intravilanul si extravilanul comunci Văgiulești, suprafata de 1999 mp , lungime 468,99 m, categorie de folosinta drum, proprietate publică a comunei Văgiulești, conform anexei 1 care face parte integranta din prezenta Hotarare

Drum satesc 328 -teren situat in intravilanul comunei Văgiulești, suprafata de 1178 mp , lungime 153,70 m, categoriede folosinta drum, proprietate publică a comunci Văgiulești, conform anexei 1 care face parte integranta din prezenta Hotarare.

Art. 2. (1) Prezenta hotărâre este adoptată în scopul înscrierii în Cartea Funciară a bunurilor prevăzute la art. 1.

(2) Ulterior realizării operațiunilor în Cartea Funciară va fi elaborat un proiect de hotărâre privind atestarea inventarului bunurilor aparținând domeniului public care urmează a fi înaintat



ROMÂNIA  
JUDEȚUL GORJ  
COMUNA VĂGIULEȘTI  
STR. BOZNA NR. 1, JUD. GORJ  
Tel: 0253-412505;  
e-mail: primaria\_vagiulesti@yahoo.com

Ministerului Dezvoltării, Lucrărilor Publice și Administrației în vederea analizării și formulării punctului de vedere la care se face referire în cuprinsul Hotărârii Guvernului nr. 392/2020.

Art. 3 Cu ducerea la îndeplinire a prezentei se încredințează Primarul comunei Văgiulești care va face demersurile necesare pentru notarea terenurilor în colile CF ale comunei Văgiulești, precum și dreptul de proprietate publică a comunei Văgiulești

Art. 4 Prezenta se comunica cu :

- Instanța prefectului județului Gorj
- Compartimentul cadastru
- Compartimentul contabilitate
- OCPI GORJ
- Se aduce la cunoștința publică

PREȘEDINTE DE ȘEDINȚĂ  
VĂLCEANU SIMONA-NICOLETA



CONTRASEMNEAZĂ  
SECRETAR GENERAL  
BORNĂGEL MILAFLA-SILVANA

*Acastă hotărâre a fost adoptată de Consiliul Local al comunei Văgiulești în ședința extraordinară din 18.10.2023, cu respectarea prevederilor OUG nr. 57/2019 privind Codul Administrativ, cu un număr de 11 pentru, 0 împotriva și 0 abțineri, din totalul de 11 consilieri locali în funcție și 11 consilieri locali prezenți la ședință.*

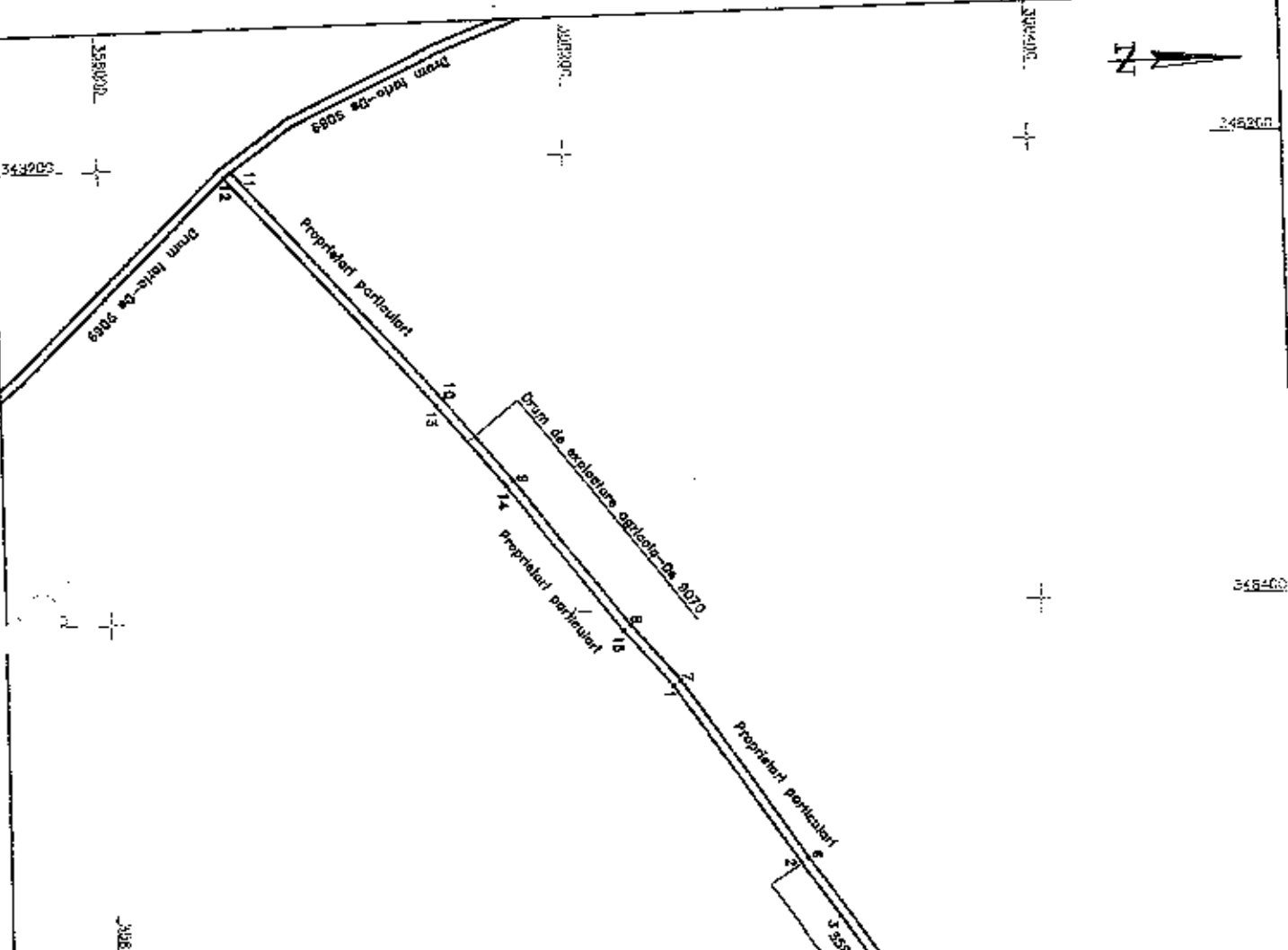

**PLAN DE AMPLASAMENT SI DELIMITARE AL IMOBILULUI**  
**SCARA 1 : 2000**

<b>NR. CAD.</b>	<b>SUPERFATA NATURATA</b>	<b>ADRESA IMOBILULUI</b>
Dn 9070	1798mp	Dn 9070 - Echiștan, com. Văgulești, jud. Giurgiu
<b>CARTEA FUNCIARA NR.</b>	<b>VĂGULEȘTI</b>	<b>LAȚ</b>
		<b>VĂGULEȘTI</b>

**Drum de exploatare agricola - Dn 9070**

Nr. Parcela	Coordonata peis contur	Suprafata (m <sup>2</sup> )	Suprafata (Dc.m <sup>2</sup> )
1	380341.00	2443107	62.46
2	380341.00	3155581	23.80
3	380319.15	3165304	22.19
4	380321.26	3165304	4.02
5	380321.26	3165340	48.15
6	380321.26	3165340	62.07
7	380341.23	3441114	52.85
8	380341.23	3441114	01.10
9	380374.51	3165340	47.20
10	380341.23	3165340	134.80
11	380374.51	3165340	13.92
12	380341.23	3402322	17.44
13	380341.23	3402322	01.12
14	380374.51	3402322	01.12
15	380341.23	3402322	22.25
<b>Suma</b>	<b>Drum de acces (D157)</b>	<b>1798</b>	<b>1798</b>

**A. DATE REFERITIV LA TEREN**

Nr. parcela	Cat. de folosinta	Suprafata (mp)	Natura
1	Dr	1798	Drum de exploatare agricola in activitate (Dn 9070)
<b>TOTAL</b>		<b>1798</b>	<b>Imobil nelucrat</b>

**B. DATE REFERITIV LA CONSTRUCȚII**

Cod	Denumire	Suprafata (mp)	Natura
<b>TOTAL</b>			

Suprafata totala marcată a imobilului = 1798mp  
 Suprafata din sol = 1798mp

**Executant: Ing. IANU DUMITRU-MIRAL**

Confirma științifică responsabililor la lucru, autorizată în baza prezentei documentații cadastrale și a competenței științifice cu referință la teren

**IANU** DUMITRU-MIRAL  
 Inginer-șef  
 Nr. 1000/2003  
 ANA 0013124000

**CONSILIUL LOCAL VĂGULEȘTI**  
 Plan Anexa la H.C.L. Nr. 47/10.10.2003

DATA: 2003 DATA: 2003

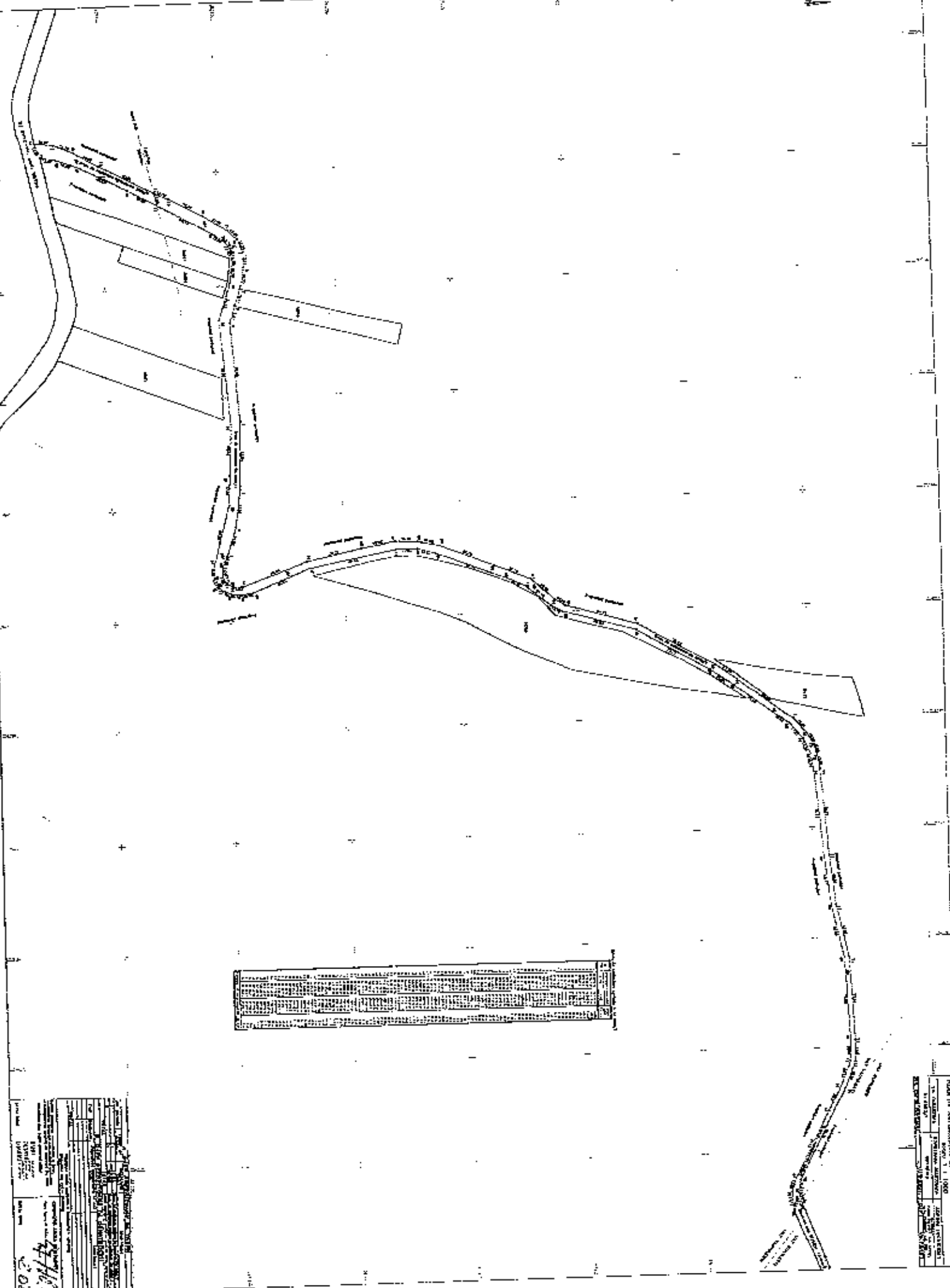

2013  
*[Handwritten signature]*  
 [Handwritten text]

Project Name	
Client	
Scale	
Author	
Check	
Date	
Drawn	
Revised	
Comments	

PLANNING & DESIGN DIVISION	
PROJECT NO.	1000
SHEET NO.	1000
TITLE	DAM AND CANAL SYSTEM
DATE	10/2013
SCALE	AS SHOWN
DRAWN BY	[Name]
CHECKED BY	[Name]
APPROVED BY	[Name]

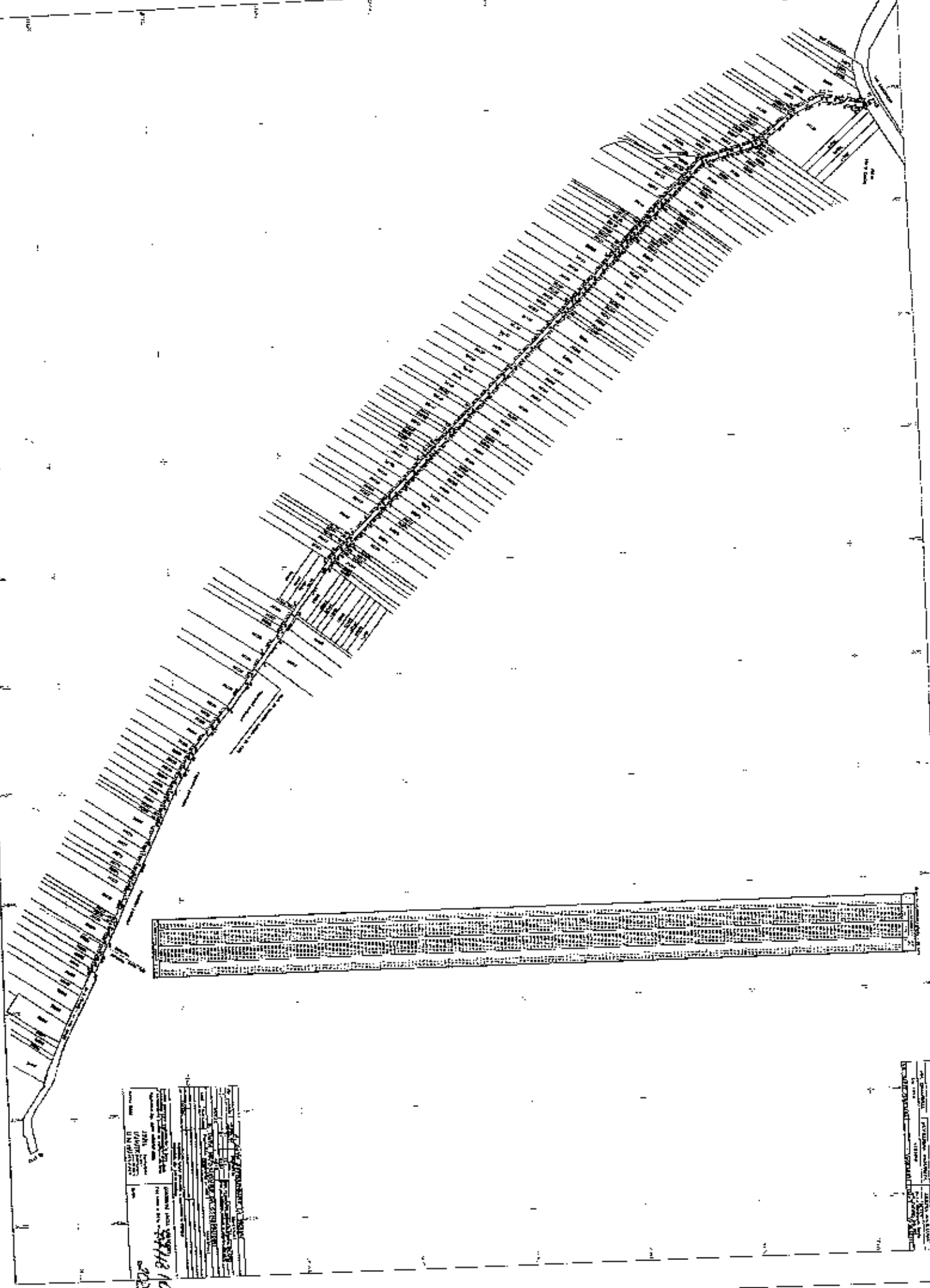

PROJECT NO. 57718 10 SHEET NO. 2023	
TITLE DRAWN BY CHECKED BY DATE	PROJECT NO. SHEET NO. DATE
APPROVED BY DATE	PROJECT NO. SHEET NO. DATE

Figure 20. Investigation of equipment & installation  
 of equipment & installation  
 of equipment & installation  
 of equipment & installation

**PLAN DE AMPLASAMENT SI DELIMITARE AL IMOBILIULUI**  
 SCORQ 1 : 2000

<b>NR. CAD.</b>	<b>SUPERFATA MASURATA</b>	<b>ADRESA IMOBILIULUI</b>
De 9041	3297mp	De 9041 - Eretichin, com. Vagulesti, jud. Galz
<b>CARTEA FUNCIARA NR.</b>	<b>VAGULESTI</b>	<b>DATA</b>
		VAGULESTI

Nr. Pld.	Coordonate poligonului		Lungimea (m)	Nr. Pld.	Coordonate poligonului		Lungimea (m)
	X (m)	Y (m)			X (m)	Y (m)	
1	347000.23	347000.23	4.51	46	347000.23	347000.23	14.00
2	347000.23	347000.23	27.80	47	347000.23	347000.23	8.82
3	347000.23	347000.23	17.90	48	347000.23	347000.23	8.82
4	347000.23	347000.23	1.72	49	347000.23	347000.23	8.82
5	347000.23	347000.23	4.78	50	347000.23	347000.23	1.92
6	347000.23	347000.23	0.25	51	347000.23	347000.23	1.92
7	347000.23	347000.23	8.12	52	347000.23	347000.23	1.92
8	347000.23	347000.23	4.07	53	347000.23	347000.23	1.92
9	347000.23	347000.23	2.89	54	347000.23	347000.23	1.92
10	347000.23	347000.23	2.89	55	347000.23	347000.23	1.92
11	347000.23	347000.23	28.27	56	347000.23	347000.23	1.92
12	347000.23	347000.23	4.83	57	347000.23	347000.23	1.92
13	347000.23	347000.23	10.02	58	347000.23	347000.23	1.92
14	347000.23	347000.23	0.21	59	347000.23	347000.23	1.92
15	347000.23	347000.23	6.17	60	347000.23	347000.23	1.92
16	347000.23	347000.23	8.84	61	347000.23	347000.23	1.92
17	347000.23	347000.23	0.98	62	347000.23	347000.23	1.92
18	347000.23	347000.23	12.43	63	347000.23	347000.23	1.92
19	347000.23	347000.23	8.06	64	347000.23	347000.23	1.92
20	347000.23	347000.23	8.07	65	347000.23	347000.23	1.92
21	347000.23	347000.23	8.08	66	347000.23	347000.23	1.92
22	347000.23	347000.23	28.84	67	347000.23	347000.23	1.92
23	347000.23	347000.23	10.85	68	347000.23	347000.23	1.92
24	347000.23	347000.23	1.17	69	347000.23	347000.23	1.92
25	347000.23	347000.23	0.88	70	347000.23	347000.23	1.92
26	347000.23	347000.23	9.88	71	347000.23	347000.23	1.92
27	347000.23	347000.23	11.29	72	347000.23	347000.23	1.92
28	347000.23	347000.23	17.40	73	347000.23	347000.23	1.92
29	347000.23	347000.23	17.71	74	347000.23	347000.23	1.92
30	347000.23	347000.23	4.20	75	347000.23	347000.23	1.92
31	347000.23	347000.23	6.82	76	347000.23	347000.23	1.92
32	347000.23	347000.23	10.85	77	347000.23	347000.23	1.92
33	347000.23	347000.23	6.82	78	347000.23	347000.23	1.92
34	347000.23	347000.23	10.85	79	347000.23	347000.23	1.92
35	347000.23	347000.23	2.03	80	347000.23	347000.23	1.92
36	347000.23	347000.23	26.76	81	347000.23	347000.23	1.92
37	347000.23	347000.23	2.03	82	347000.23	347000.23	1.92
38	347000.23	347000.23	2.03	83	347000.23	347000.23	1.92
39	347000.23	347000.23	2.03	84	347000.23	347000.23	1.92
40	347000.23	347000.23	2.03	85	347000.23	347000.23	1.92
41	347000.23	347000.23	10.00	86	347000.23	347000.23	1.92
42	347000.23	347000.23	10.16	87	347000.23	347000.23	1.92
43	347000.23	347000.23	10.16	88	347000.23	347000.23	1.92
44	347000.23	347000.23	9.04	89	347000.23	347000.23	1.92
45	347000.23	347000.23	9.04	90	347000.23	347000.23	1.92

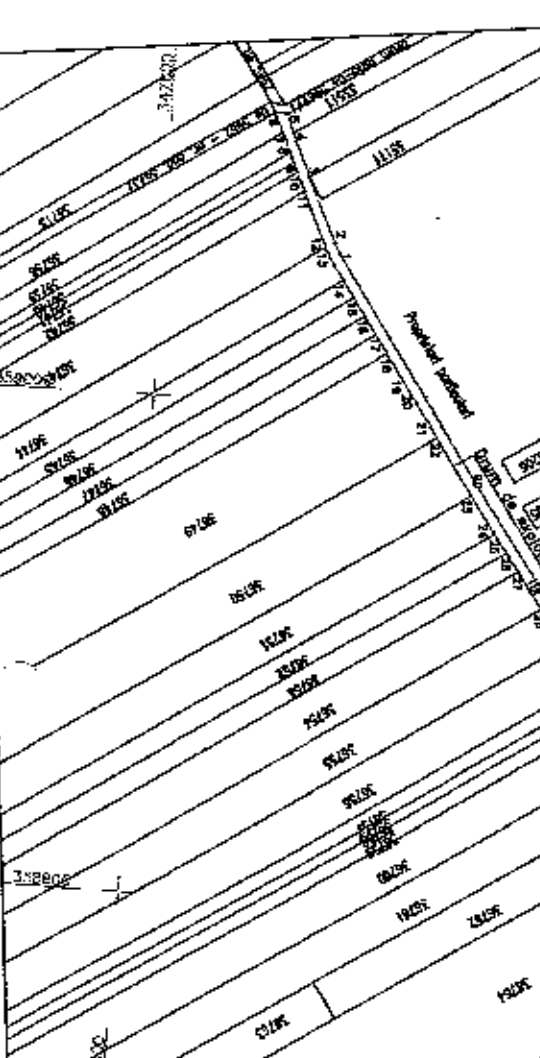

**A. DATE REFERITIV LA TEREN**

Nr. parcela: 1  
 Categorie de folosinta: Or.  
 Suprafata (mp): 3267  
 Data de exploatare agricola in teren (De 9041):

**B. DATE REFERITIV LA CONSTRUCII**

Cod: 3267  
 Suprafata construita in sol: 3267  
 Suprafata din sol = 3267mp  
 Suprafata totala masurata a imobilului = 3267mp

**Exemplu:** Ing. IANU DUMITRU-MIHAI  
 Confirma realizarea masuratorilor la teren.  
 Conformitatea incalcatii documentelor cadastrale si corespundentele acestora cu realitatea din teren.

IANU Dumitru-Mihai  
 DUMITRU Dumitru-Mihai  
 11-MHAI 04.02.2023

DATA: 2023

**CONSILIUL LOCAL VAGULESTI**  
 Plan Anual n HCL Nr. 47/18.10.2023

DATA: 2023

Plan de amplasament si delimitare al imobilului

PLAN DE AMPLASAMENT SI DELIMITARE AL IMOBILIULUI  
SCOPUL 1 : 2000

NR. CAD.	SUPRAPATA MASURATA	ADRESA IMOBILIULUI
De 9088	3598mp	by 9088 - Parcela Intelectual, loc. Vagulesc, Jud. Gal.
CARTEA FUNCIARA NR.	VAGULESTI	DATE
	VAGULESTI	VAGULESTI

Nr. Parcela	Descrierea parcului	Suprafata (mp)	Suprafata (m <sup>2</sup> )
1	35857.40	34053.15	58.69
2	35844.72	34070.17	21.73
3	35802.45	34831.87	30.60
4	34894.82	34433.86	20.10
5	34807.65	34433.86	10.14
6	34807.65	34433.86	10.32
7	34807.65	34433.86	0.00
8	34807.65	34433.86	0.00
9	34807.65	34433.86	0.21
10	34807.65	34433.86	0.21
11	34807.65	34433.86	0.21
12	34807.65	34433.86	0.21
13	34807.65	34433.86	0.21
14	34807.65	34433.86	0.21
15	34807.65	34433.86	0.21
16	34807.65	34433.86	0.21
17	34807.65	34433.86	0.21
18	34807.65	34433.86	0.21
19	34807.65	34433.86	0.21
20	34807.65	34433.86	0.21
21	34807.65	34433.86	0.21
22	34807.65	34433.86	0.21
23	34807.65	34433.86	0.21
24	34807.65	34433.86	0.21
25	34807.65	34433.86	0.21
26	34807.65	34433.86	0.21
27	34807.65	34433.86	0.21
28	34807.65	34433.86	0.21
29	34807.65	34433.86	0.21
30	34807.65	34433.86	0.21
31	34807.65	34433.86	0.21
32	34807.65	34433.86	0.21
33	34807.65	34433.86	0.21
34	34807.65	34433.86	0.21
35	34807.65	34433.86	0.21
36	34807.65	34433.86	0.21
37	34807.65	34433.86	0.21
38	34807.65	34433.86	0.21
39	34807.65	34433.86	0.21
40	34807.65	34433.86	0.21
41	34807.65	34433.86	0.21
42	34807.65	34433.86	0.21
43	34807.65	34433.86	0.21
44	34807.65	34433.86	0.21
45	34807.65	34433.86	0.21
46	34807.65	34433.86	0.21
47	34807.65	34433.86	0.21
48	34807.65	34433.86	0.21
49	34807.65	34433.86	0.21
50	34807.65	34433.86	0.21
51	34807.65	34433.86	0.21
52	34807.65	34433.86	0.21

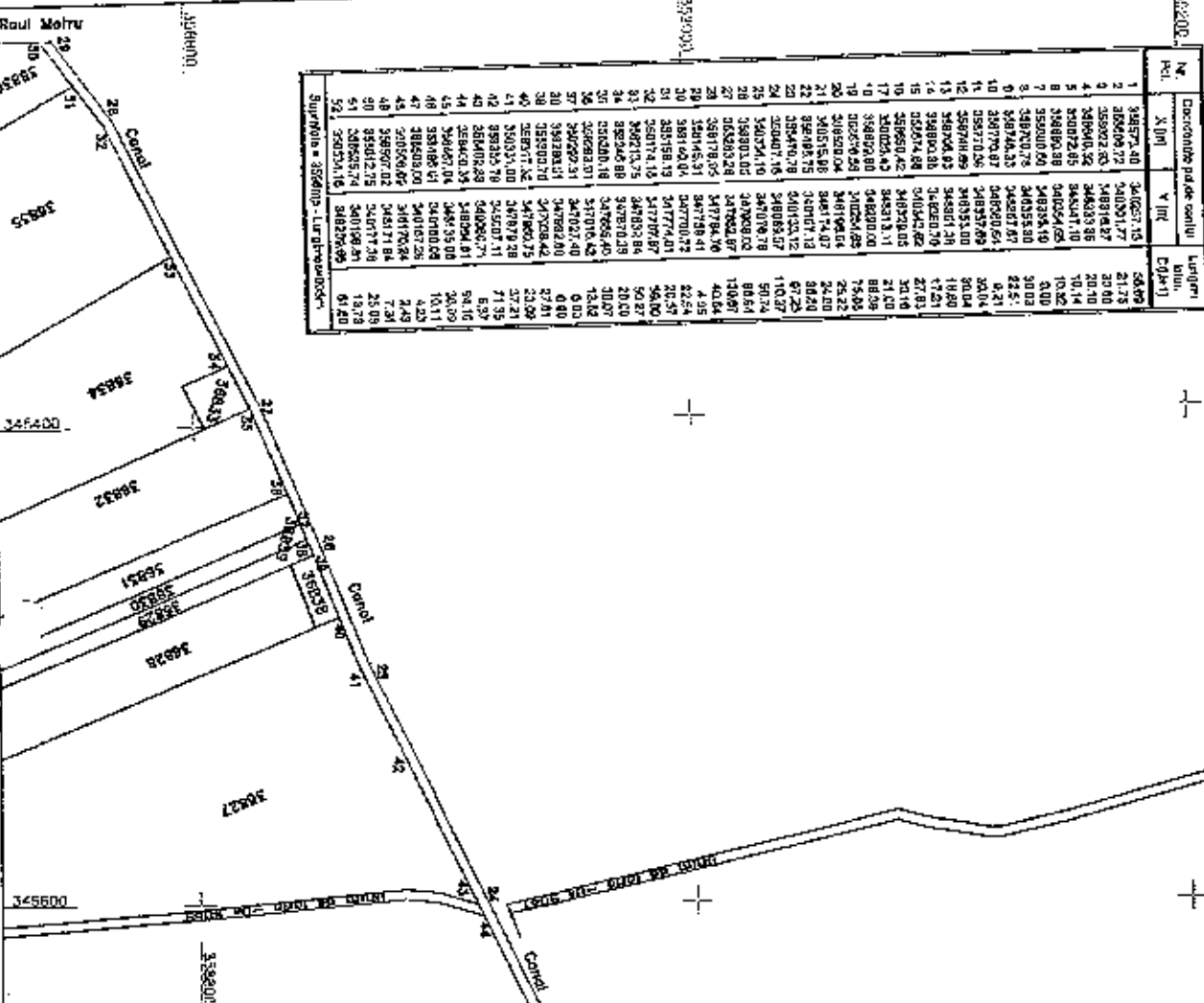

Nr. parcela	Categ. de folosinta	Suprafata (mp)	Destinatie
1	Dr	3545	Drum de exploatare agricolă in intregime (de 9088)
2	Dr	3595	Drum de exploatare agricolă in entretinere (de 9088)
<b>TOTAL</b>			
<b>B. DATE REFERIToare LA CONSTRUCȚII</b>		<b>Manuscris</b>	
<b>TOTAL</b>		<b>Manuscris</b>	

**A. DATE REFERIToare LA TEREN**

Suprafata totala masurata a imobilului : 3598mp  
Suprafata din sol : 3598mp

**Executant: Ing. JIANU DUMITRU-MIHAI**

Confirm executarea masuratorilor la teren, corectitudinea informatiilor economice si cadastrale si corectitudinea datelor si rezultatelor din teren

**JIANU** (English signed)  
by JIANU  
**NUMTR** (Romanian signed)  
DUMITRU-MIHAI  
MIHAI

DATE: 2023

**CONSILIUL LOCAL VAGULESTI**

Plan anexa la H.A.L. Nr. 18/10.10.2023

DATE: 2023



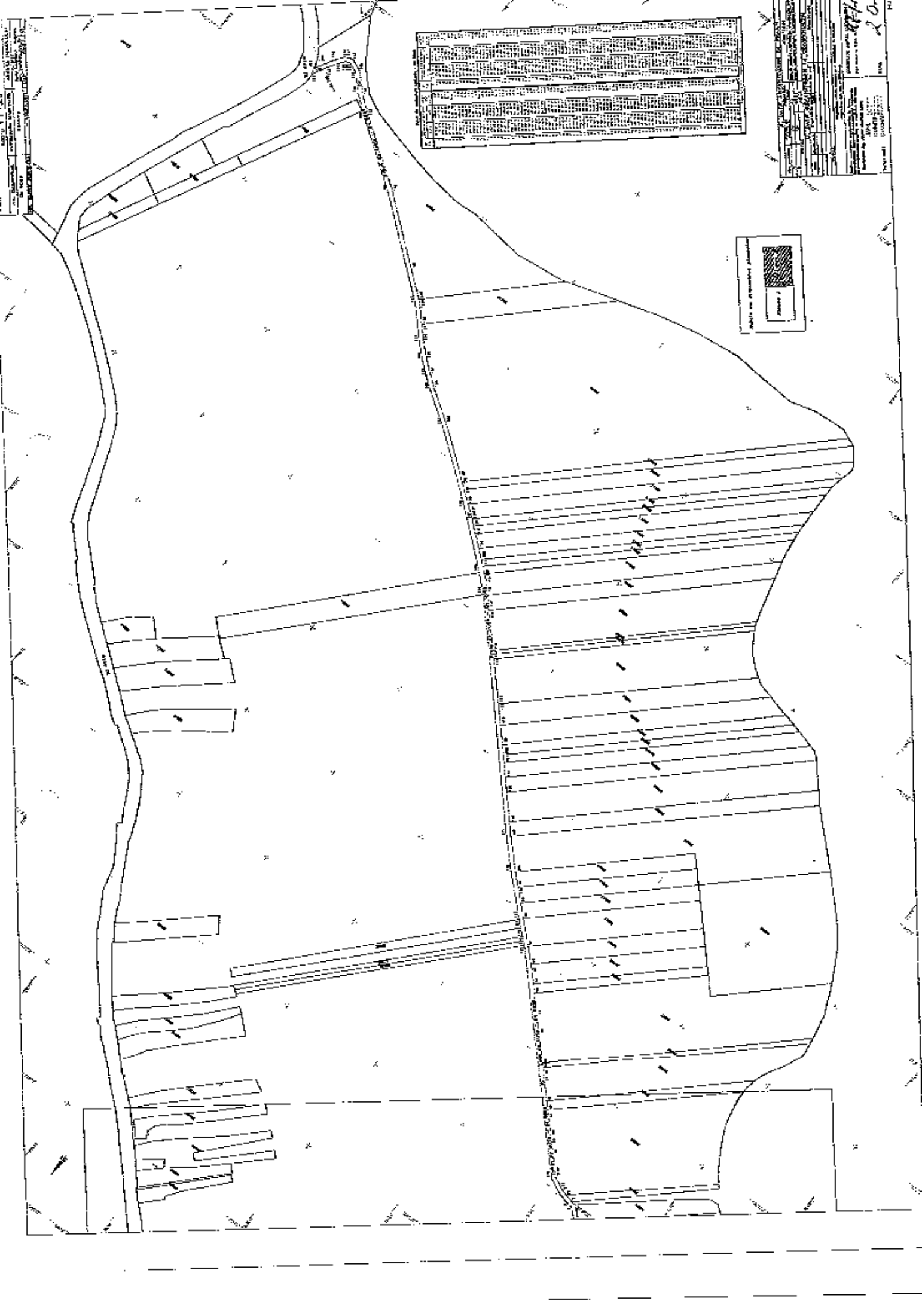

Sl. No.	Area (sq. m)	Description
1	...	...
2	...	...
3	...	...
4	...	...
5	...	...
6	...	...
7	...	...
8	...	...
9	...	...
10	...	...
11	...	...
12	...	...
13	...	...
14	...	...
15	...	...
16	...	...
17	...	...
18	...	...
19	...	...
20	...	...
21	...	...
22	...	...
23	...	...
24	...	...
25	...	...
26	...	...
27	...	...
28	...	...
29	...	...
30	...	...
31	...	...
32	...	...
33	...	...
34	...	...
35	...	...
36	...	...
37	...	...
38	...	...
39	...	...
40	...	...
41	...	...
42	...	...
43	...	...
44	...	...
45	...	...
46	...	...
47	...	...
48	...	...
49	...	...
50	...	...

DRAWING NO. 20  
 DATE ...  
 PROJECT ...  
 SCALE ...  
 SHEET NO. ... OF ...  
 SURVEYOR'S NAME ...  
 AUTHORITY ...  
 DRAWN BY ...  
 CHECKED BY ...  
 APPROVED BY ...

All the measurements are in meters.  
 (Scale 1:1000)

PROJECT NO. ...  
 SURVEY NO. ...  
 DATE ...



# PLAN DE AMPLASAMENT SI DELIMITARE AL IMOBILULUI

scara 1 : 1000

<b>NR. CAD.</b>	<b>SUPRAFATA MASURATA</b>	<b>ADRESA IMOBILULUI</b>
DS 328	1178mp	Intravilan, loc. Vagiulesti, Jud. Gorj Ds 328
<b>CARTEA FUNCIARA NR.</b>	- VAGIULESTI	<b>UAT</b>   <b>VAGIULESTI</b>

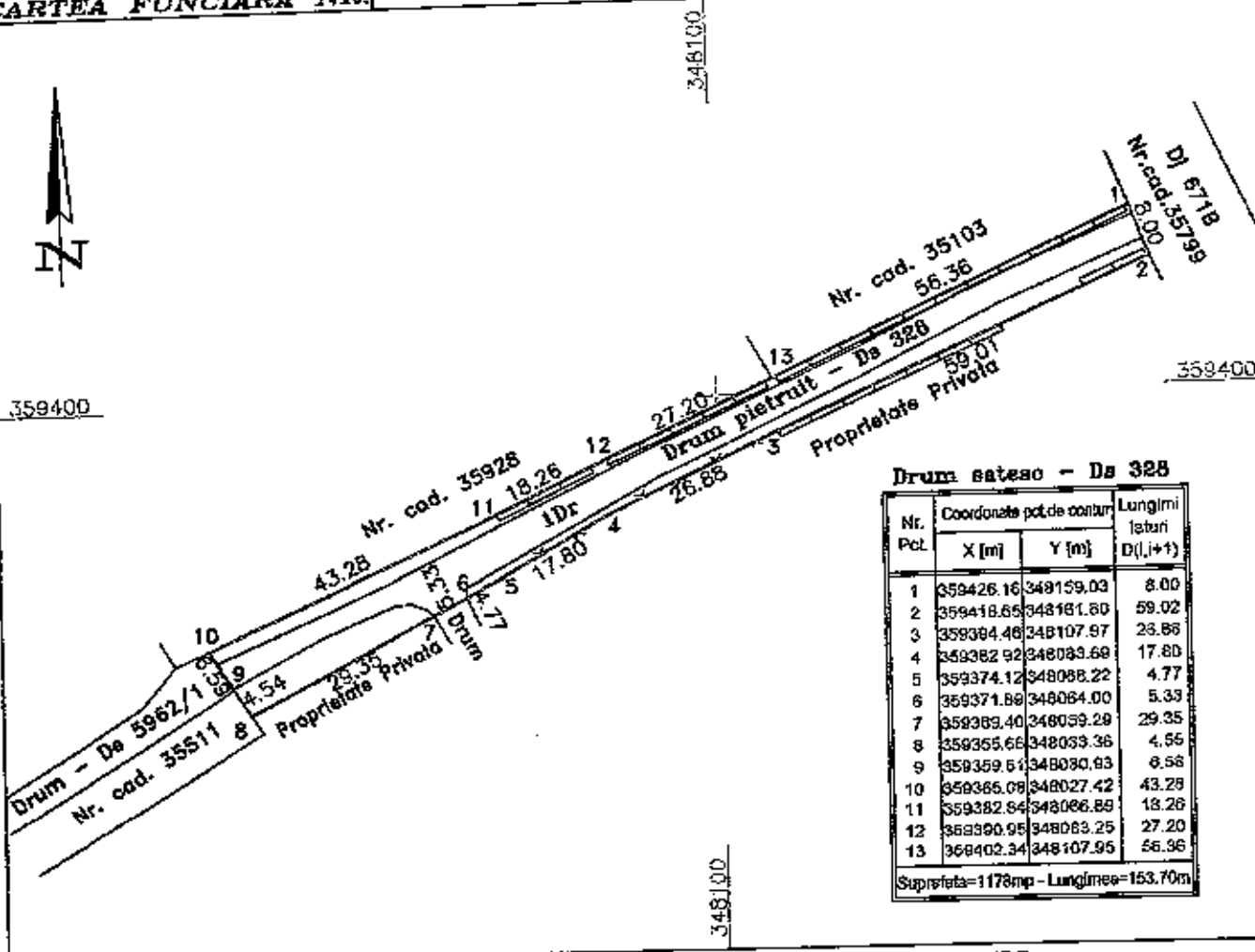

**Drum satesc - Ds 328**

Nr. Pct.	Coordonate pol. de contur		Lungimi latari D(l,+t)
	X [m]	Y [m]	
1	359426.16	348159.03	8.00
2	359418.65	348161.80	59.02
3	359384.46	348107.97	26.86
4	359382.92	348083.68	17.80
5	359374.12	348088.22	4.77
6	359371.89	348064.00	5.33
7	359369.40	348059.29	29.35
8	359355.66	348033.36	4.66
9	359359.51	348080.83	6.58
10	359365.08	348027.42	43.29
11	359382.64	348066.89	18.26
12	359390.95	348083.25	27.20
13	359402.34	348107.95	56.36

Suprafata=1178mp - Lungimea=153.70m

### A. DATE REFERITOARE LA TEREN

Nr. parcela	Categ. de folosinta	Suprafata (mp)	Mentiiuni
DS 328	Dr	1178	Drum satesc - Ds 328
<b>TOTAL</b>		<b>1178</b>	Imobil impajmuit partial cu gard de beton si piasa.

### B. DATE REFERITOARE LA CONSTRUCTII

Cod	Destinatia	Suprafata construita la sol (mp)	Mentiiuni
<b>TOTAL</b>			

Suprafata totala masurata a imobilului = 1178mp  
Suprafata din act = 1178mp

**Executant: Ing. JIANU DUMITRU-MIHAI**

Confirma executarea masuratorilor la teren, corectitudinea intocmirii documentatiei cadastrale si corespondenta acesteia cu realitatea din teren

JIANU  
DUMITRU  
U-MIHAI

Digitally signed  
by JIANU  
DUMITRU-MIHAI  
Date: 2023.09.19  
09:21:44 +03'00'

**DATA: 2023**

**CONSILIUL LOCAL VAGIULESTI**  
Plan Anexa la H.C.L. Nr. 47/12.10.2023

**DATA:**